favius

PIEDUCCIO

Schale mit Deckel Bowl with lid
by SCMP Design Office 2019

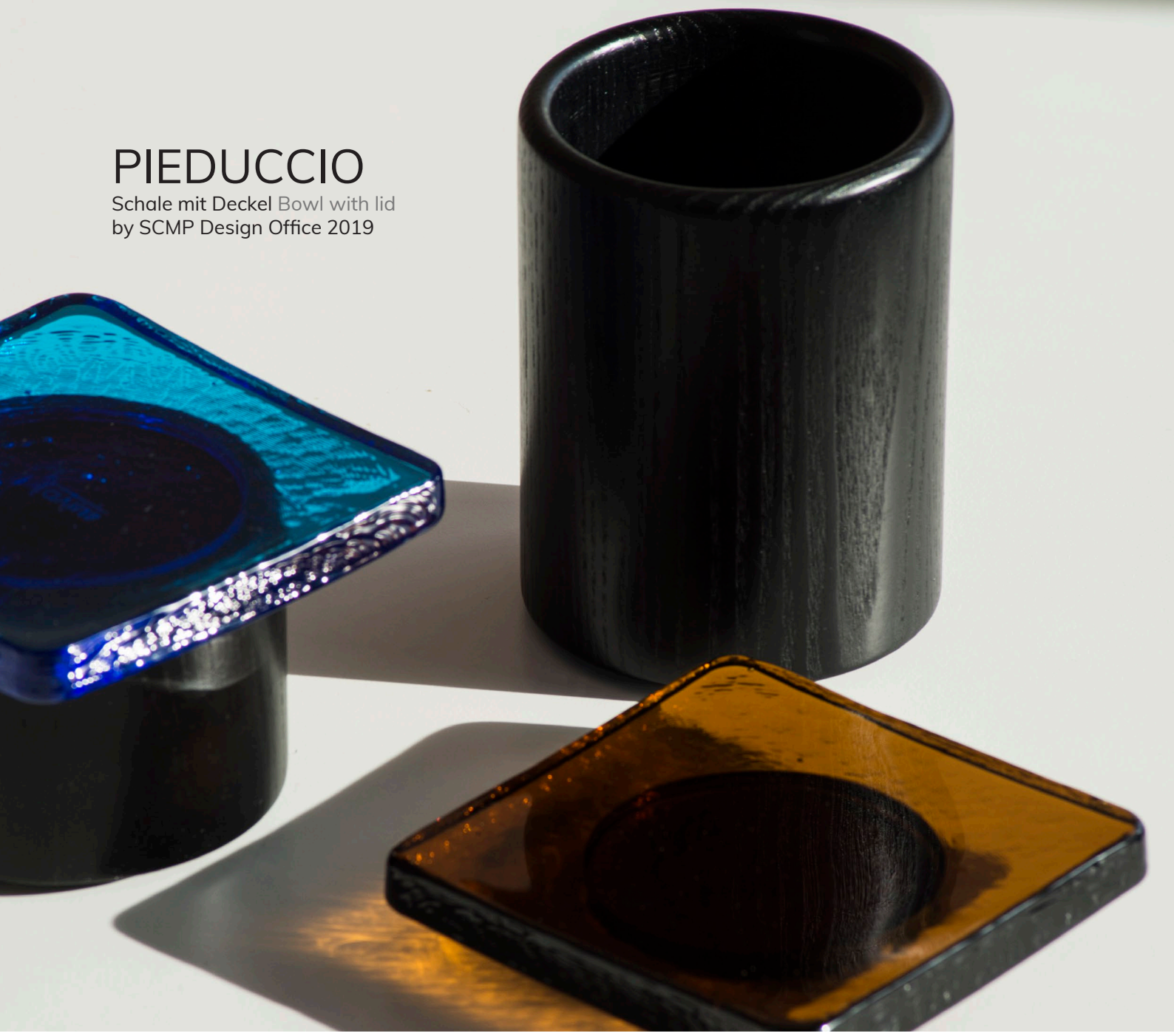

Das französische Designstudio SCMP Design Office verbindet in seinem Entwurf für die Schalen PIEDUCCIO Eleganz mit Liebe zum Detail. Die zylindrischen Schalen aus schwarz gebeizter Esche präsentieren sich mit weichen Radien und einem feinen Sockel. Transparenz schafft der quadratische Deckel aus besonders dickem Gussglas. Hierfür wird das flüssige Glas per Hand in eine spezielle Metallform gegossen, um dadurch einzigartige Texturen entstehen zu lassen. Die facettenreiche Glasstruktur lässt den Deckel leicht wirken und spielt sanft mit Licht und Schatten. Das edle Accessoire PIEDUCCIO ist in zwei Höhen und unterschiedlichen Glasfarben erhältlich.

French design studio SCMP Design Office combines elegance with love for details in their design for the bowls PIEDUCCIO. The cylindric bowls made from black-stained ash impress with a soft radius and a delicate base. Square lids made from particularly strong cast glass create a transparency. To achieve this, the liquid glass is poured into a metal mold by hand, thus creating the lids' unique textures. Its multifaceted glass structure makes the lid appear light and softly plays with light and shadow. The elegant accessory PIEDUCCIO is available in two different heights and various glass colours.

PIEDUCCIO

Schale mit Deckel Bowl with lid
by SCMP Design Office 2019

Materialien
Materials

Deckel
Lid

Gussglas:
Bernstein
Cast glass:
Amber

Gussglas:
Saphirblau
Cast glass:
Sapphire blue

Schale
Bowl

Massivholz:
Esche, schwarz gebeizt
Solid wood:
Ash, black-stained

Abmessungen
Dimensions

Niedrig Low

Länge Length	140 mm
Breite Width	140 mm
Höhe Height	80 mm
Gewicht Weight	1,10 kg

Hoch High

Länge Length	140 mm
Breite Width	140 mm
Höhe Height	150 mm
Gewicht Weight	1,25 kg

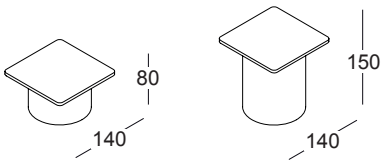

Traditionelle Handwerkskunst
Traditional craftsmanship

Gegossenes Glas entsteht in einem sehr traditionellen Herstellungsprozess. Leicht differierende Wandstärken, Unterschiede bei Gewicht, Größe oder im Farbverlauf sowie kleine Bläschen und variierende Texturen sind ein Qualitätsmerkmal und machen jedes Produkt einzigartig.

Cast glass is produced in a very traditional manufacturing process. Slightly differing wall thickness, differences in weight, size and colour as well as little bubbles and varying textures are quality characteristics and make each product unique.

Designer SCMP Design Office
Designer SCMP Design Office

SCMP Design Office ist ein französisches Designbüro unter der Leitung von Sébastien Cluzel & Morgane Pluchon. Das Studio ist von zwei essentiellen Werten geprägt: Ihr Design soll für jedermann sein und Freude und Neugierde wecken, indem es phantasievolle Ansätze zur Formgebung verwendet. Durch die Auseinandersetzung mit Materialien, Formen, Farben und Mustern kreieren Sébastien und Morgane Entwürfe, die Erinnerungen wecken und Erwartungen an Alltagsgegenstände neu definieren. Die beiden Absolventen der ESADSE (Saint-Etienne) und ECAL (Lausanne) lancierten das SCMP Design Office 2015 auf der Salone Satellite in Mailand. Derzeit haben sie Büros in Paris, Frankreich und in Lausanne, Schweiz.
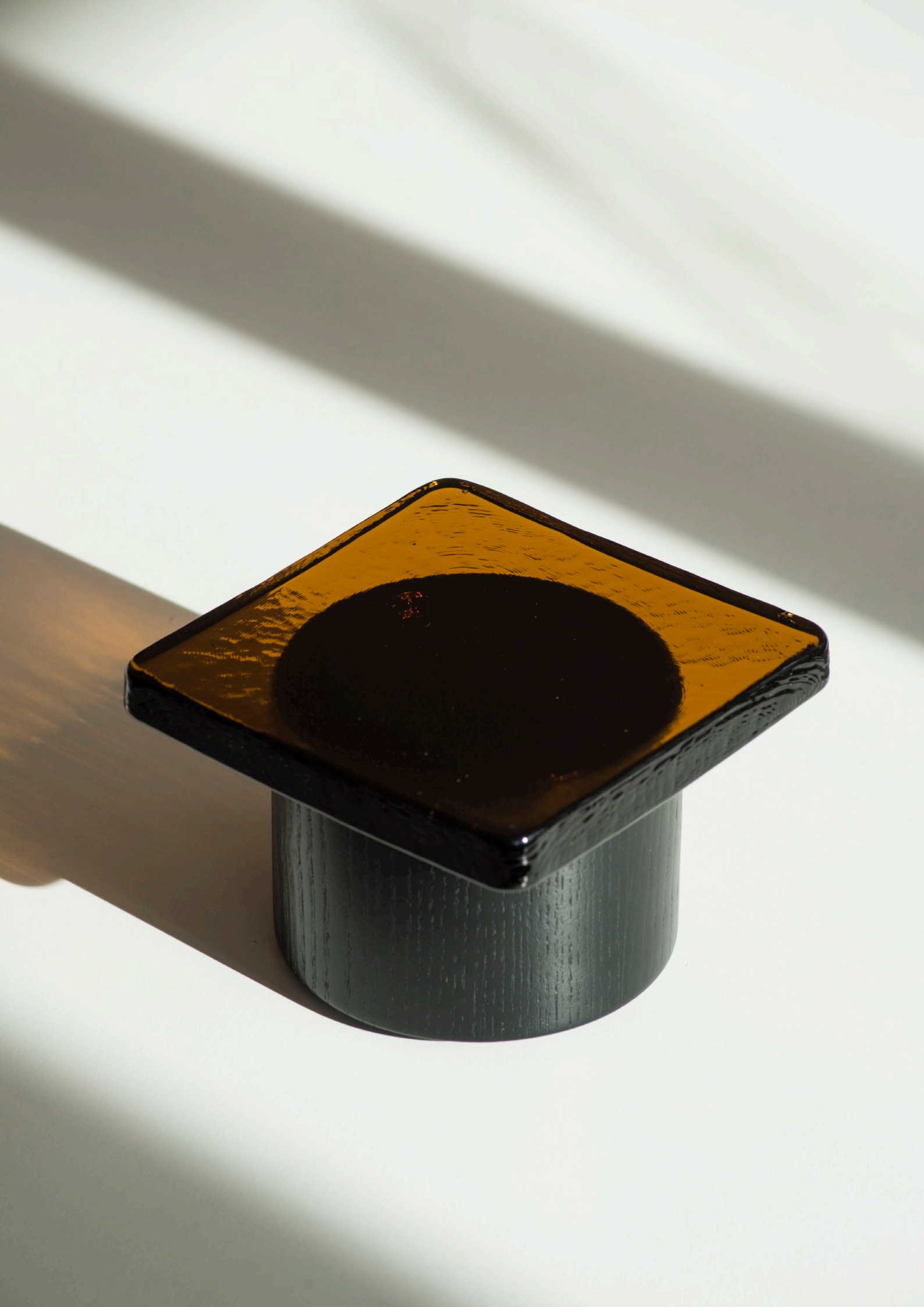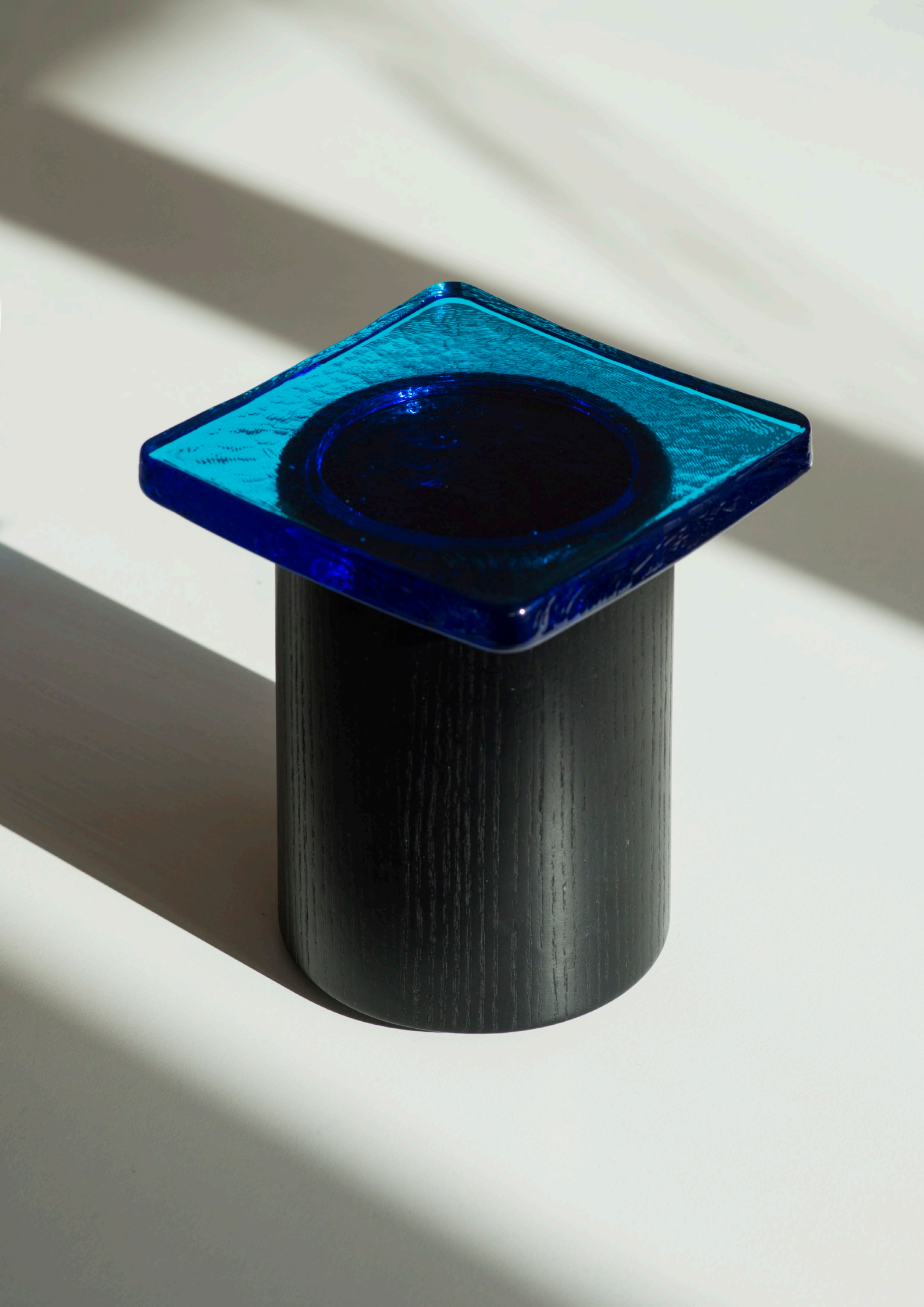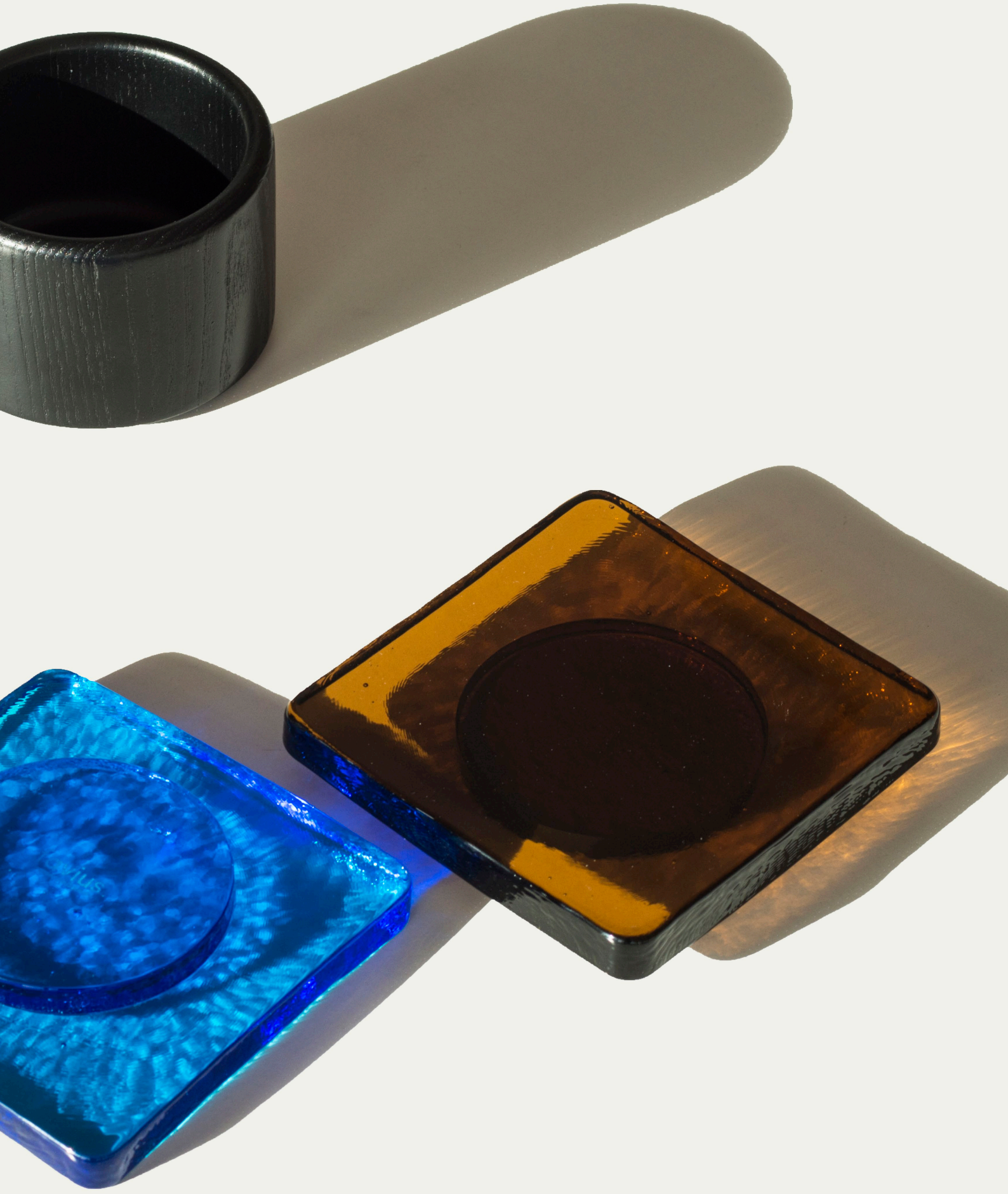
SCMP Design Office is a french design firm led by Sébastien Cluzel & Morgane Pluchon. The studio is hinged on two essential values: design should be for everyone and it should spark joy and curiosity by using imaginative approaches for shaping. Due to dealing with materials, shape, colour, and pattern, Sébastien and Morgane create designs that cue memories, invoke moments in history, and redefine the expectations of everyday objects. The two alums of the ESADSE (Saint-Etienne) and ECAL (Lausanne) launched SCMP Design Office in 2015 at Salone Satellite in Milan. Currently, they have offices in Paris, France and Lausanne, Switzerland.